Le Diagramme de Gant

Le diagramme de Gantt est un outil utilisé en gestion de projet et permettant de visualiser dans le temps les diverses tâches composant un projet.

Cet outil répond à deux objectifs : planifier de façon optimale ainsi que communiquer sur le planning établi et les choix qu'il impose. Le diagramme permet :

- de déterminer les dates de réalisation d'un projet ;
- d'identifier les marges existantes sur certaines tâches ;
- de visualiser d'un seul coup d'œil le retard ou l'avancement des travaux.

Dans un diagramme de Gantt on représente :
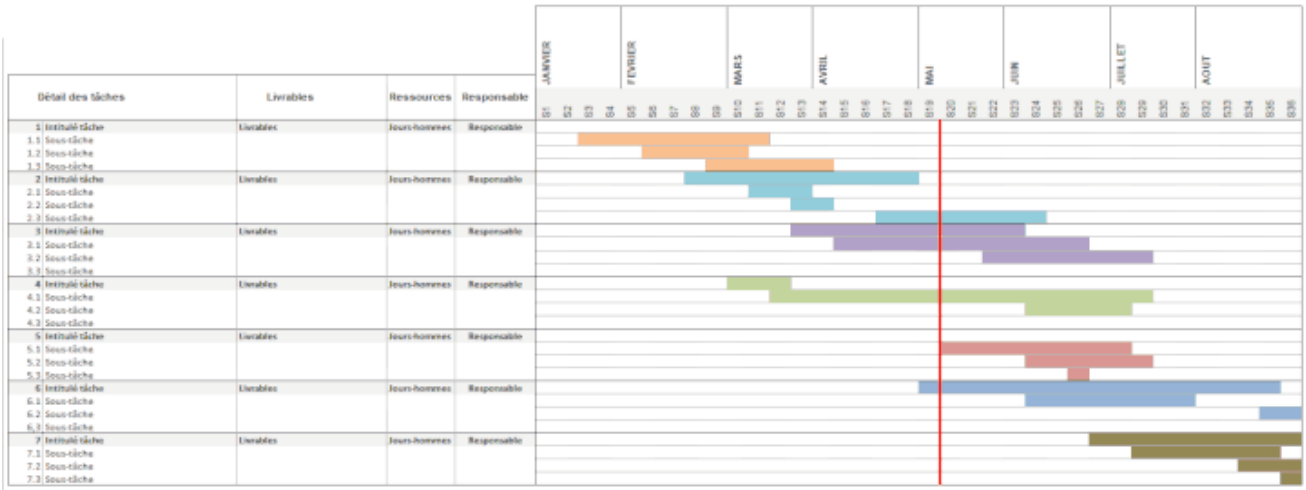
- en abscisse les unités de temps (exprimées en mois, en semaine ou en jours) ;
- en ordonnée les différents postes de travail (ou les différentes tâches).